# 折込広告 販促カレンダー

# 2024年 8月

## 前年データ ― 2023年 ―

【 全国1世帯当たりの消費支出 月別推移 】　　出典：総務省「家計調査」時系列データ 二人以上の世帯

| 調査年 | 2022年 | | | | 2023年 | | | | | | | |
|---|---|---|---|---|---|---|---|---|---|---|---|---|
| 調査月 | 9月 | 10月 | 11月 | 12月 | 1月 | 2月 | 3月 | 4月 | 5月 | 6月 | 7月 | 8月 |
| 消費支出（円） | 280,999 | 298,006 | 285,947 | 328,114 | 301,646 | 272,214 | 312,758 | 303,076 | 287,687 | 275,545 | 281,736 | 293,161 |
| 実質増減率（%） | 2.3 | 1.2 | −1.2 | −1.3 | −0.3 | 1.6 | −1.9 | −4.4 | −4.0 | −4.2 | −5.0 | −2.5 |

※実質増減率とは、物価水準の変動の影響を除去した増減率。実質増減率＝（（100＋名目増減率）÷（100＋各項目に対応する消費者物価指数の変化率）−1）×100

| 日 | 曜日 | 日中の最高気温と天気 | 出来事 | 折込枚数 |
|---|---|---|---|---|
| 31 | 月 | 36.7 薄曇後一時晴 | | 2.5 |
| 8/1 | 火 | 36.6 晴時々曇 | 八朔 | 12.2 |
| 2 | 水 | 35.4 晴時々薄曇 | | 9.2 |
| 3 | 木 | 35.2 曇時々晴 | | 7.4 |
| 4 | 金 | 35.9 晴一時曇 | | 15.9 |
| 5 | 土 | 35.7 晴一時曇 | | 17.0 |
| 6 | 日 | 36.6 晴一時曇 | | 9.3 |
| 7 | 月 | 33.1 曇 | | 6.6 |
| 8 | 火 | 36.7 晴時々曇 | 立秋 | 10.1 |
| 9 | 水 | 33.9 曇時々雨 | | 6.7 |
| 10 | 木 | 35.1 晴 | | 16.4 |
| 11 | 金 | 36.4 晴 | 三連休 ●山の日 | 24.6 |
| 12 | 土 | 38.2 晴 | | 6.2 |
| 13 | 日 | 38.9 晴後時々曇 | | 9.1 |
| 14 | 月 | 37.9 曇時々晴 | | 新聞休刊日 |
| 15 | 火 | 28.2 大雨 | 月遅れ盆 | 6.8 |
| 16 | 水 | 32.9 曇後晴 | | 4.8 |
| 17 | 木 | 33.9 曇後晴 | | 7.9 |
| 18 | 金 | 33.5 曇時々晴 | | 10.8 |
| 19 | 土 | 36.2 晴一時曇 | | 12.8 |
| 20 | 日 | 36.6 晴 | | 10.4 |
| 21 | 月 | 35.8 晴後曇 | | 7.2 |
| 22 | 火 | 35.8 曇時々晴 | | 9.4 |
| 23 | 水 | 33.1 曇時々雨 | | 9.4 |
| 24 | 木 | 27.5 雨時々曇 | | 8.5 |
| 25 | 金 | 33.8 晴一時曇 | | 17.6 |
| 26 | 土 | 35.1 晴後一時曇 | | 13.3 |
| 27 | 日 | 33.6 晴後一時曇 | | 8.1 |
| 28 | 月 | 35.9 薄曇時々晴 | | 6.3 |
| 29 | 火 | 34.6 晴 | | 4.5 |
| 30 | 水 | 32.0 曇一時雨 | | 6.9 |
| 31 | 木 | 33.8 晴時々曇 | | 6.4 |
| 9/1 | 金 | 34.1 晴一時曇 | | 20.2 |
| 2 | 土 | 33.1 薄曇一時晴 | | 17.2 |
| 3 | 日 | 35.3 晴 | | 7.6 |
| 4 | 月 | 34.6 曇後一時雨 | | 8.8 |
| 5 | 火 | 34.8 晴一時曇 | | 8.2 |
| 6 | 水 | 29.7 大雨時々曇 | | 6.8 |
| 7 | 木 | 32.8 曇一時晴 | | 10.1 |
| 8 | 金 | 29.5 曇後時々雨 | 白露 | 19.6 |
| 9 | 土 | 33.2 晴 | 重陽 | 18.2 |
| 10 | 日 | 33.2 晴後曇時々雨 | | 9.7 |

日中の最高気温と天気：気温の単位：℃　観測地点：名古屋　出典：気象庁HP

出来事：処暑　第105回全国高等学校野球選手権大会の決勝戦で慶応高校（神奈川）が前年優勝校の仙台育英高校（宮城）を8-2で下し優勝

折込枚数：東海三県 1世帯平均　出典：一般社団法人 日本新聞折込広告業協会「折込広告出稿統計」

## 本年ポイント ― 2024 年 ―

◆季節の代表的な食材 ― 8月
【魚介】 カツオ、サワラ、コノシロ、アナゴ、ハモ、クロダイ、アユ、大アサリ、アワビ、マグロ
【野菜】 スイカ、トマト、キュウリ、ズッキーニ、ピーマン、なす、オクラ、ゴーヤ、インゲン
【果物】 桃、ブルーベリー、プラム、びわ、マンゴー、パイナップル、バナナ、キウイ、リンゴ

| 週 | 日 | 曜日 | 六曜 | 予定 |
|---|---|---|---|---|
| 7月第5週/8月第1週 | 7/29 | 月 | 大安 | |
| | 30 | 火 | 赤口 | |
| | 31 | 水 | 先勝 | |
| | 8/1 | 木 | 友引 | 八朔 |
| | 2 | 金 | 先負 | |
| | 3 | 土 | 仏滅 | ハイビスカスの日 |
| | 4 | 日 | 先勝 | 箸の日 |
| 8月第2週 | 5 | 月 | 友引 | パーマの日 |
| | 6 | 火 | 先負 | |
| | 7 | 水 | 仏滅 | 立秋 |
| | 8 | 木 | 大安 | 夏の省エネルギー総点検の日 |
| | 9 | 金 | 赤口 | 鼻の日 |
| | 10 | 土 | 先勝 | |
| | 11 | 日 | 友引 | 三連休 ●山の日 |
| | 12 | 月 | 先負 | 振替休日 |
| | 13 | 火 | 仏滅 | |
| | 14 | 水 | 大安 | 長崎原爆の日 |
| | 15 | 木 | 赤口 | 月遅れぼん迎え火 |
| | 16 | 金 | 先勝 | 旧七夕 |
| | 17 | 土 | 友引 | 月遅れぼん |
| | 18 | 日 | 先負 | 月遅れぼん送り火 |
| 8月第3週 | 19 | 月 | 仏滅 | |
| | 20 | 火 | 大安 | 高校野球記念日 |
| | 21 | 水 | 赤口 | 終戦の日 |
| | 22 | 木 | 先勝 | 年金支給日 |
| | 23 | 金 | 友引 | 配布の日 |
| | 24 | 土 | 先負 | |
| | 25 | 日 | 仏滅 | |
| | 26 | 月 | 大安 | |
| | 27 | 火 | 赤口 | |
| | 28 | 水 | 先勝 | |
| | 29 | 木 | 友引 | |
| | 30 | 金 | 先負 | |
| | 31 | 土 | 仏滅 | |
| 8月第4週 | 1 | 日 | 大安 | |
| | 2 | 月 | 赤口 | |
| | 3 | 火 | 友引 | |
| | 4 | 水 | 先負 | |
| | 5 | 木 | 仏滅 | |
| | 6 | 金 | 大安 | |
| | 7 | 土 | 赤口 | |
| | 8 | 日 | 先勝 | |
| 8月第5週/9月第1週 | 9 | 月 | 仏滅 | ●新聞休刊日 |
| | 10 | 火 | 大安 | |
| | 11 | 水 | 赤口 | |
| | 12 | 木 | 先勝 | 処暑 |
| | 13 | 金 | 友引 | |
| | 14 | 土 | 先負 | 東京国際空港開港記念日 |
| | 15 | 日 | 仏滅 | |
| | 16 | 月 | 大安 | 愛酒の日 |
| | 17 | 火 | 赤口 | 「男はつらいよ」の日 |
| | 18 | 水 | 先勝 | 薬害根絶デー |
| | 19 | 木 | 友引 | テレビCMの日 |
| | 20 | 金 | 先負 | 献血の日 |
| | 21 | 土 | 仏滅 | パラスポーツの日 |
| | 22 | 日 | 大安 | |
| | 23 | 月 | 赤口 | ハッピーサンシャインデー |
| | 24 | 火 | 先勝 | 川柳発祥の日 |
| | 25 | 水 | 友引 | 二百十日 |
| | 26 | 木 | 先負 | 野菜の日 |
| | 27 | 金 | 仏滅 | 宿題の日 |
| | 28 | 土 | 大安 | ジェラートの日 |
| | 29 | 日 | 赤口 | 防災の日 |
| | 30 | 月 | 先勝 | チンチン電車の日 |
| | 31 | 火 | 友引 | 北本トマトカレーの日 |
| 9月第2週 | 1 | 水 | 先負 | 民放テレビスタートの日 |
| | 2 | 木 | 仏滅 | |
| | 3 | 金 | 大安 | 即席ラーメン記念日 |
| | 4 | 土 | 赤口 | |
| | 5 | 日 | 先勝 | レインボーブリッジ開通記念日 |
| | 6 | 月 | 友引 | |
| | 7 | 火 | 先負 | バイオリンの日 |
| | 8 | 水 | 仏滅 | 気象予報士の日 |
| | 9 | 木 | 大安 | 文化財保護法施行記念日 |
| | 10 | 金 | 赤口 | 焼肉の日 |
| | 11 | 土 | 先勝 | ケーブルカーの日 |
| | 12 | 日 | 友引 | |
| | 13 | 月 | 先負 | 富士山測候所記念日 |
| | 14 | 火 | 仏滅 | 冒険家の日 |
| | 15 | 水 | 大安 | |
| | 16 | 木 | 赤口 | |
| | 17 | 金 | 先勝 | 白露 |
| | 18 | 土 | 友引 | |
| | 19 | 日 | 先負 | |
| | 20 | 月 | 仏滅 | |
| | 21 | 火 | 大安 | |
| | 22 | 水 | 赤口 | |
| | 23 | 木 | 先勝 | |
| | 24 | 金 | 友引 | |
| | 25 | 土 | 先負 | |
| | 26 | 日 | 仏滅 | |
| | 27 | 月 | 大安 | 神奈川大山阿夫利神社秋季例大祭（8/29迄） |
| | 28 | 火 | 赤口 | 山梨吉田の火祭り（8/27迄） |
| | 29 | 水 | 先勝 | |
| | 30 | 木 | 友引 | 沖縄全島エイサーまつり（8/25迄） |
| | 31 | 金 | 先負 | |
| | 1 | 土 | 仏滅 | 防災週間（9/5迄） |
| | 2 | 日 | 大安 | 建築物防災週間（秋季、9/5迄） |
| | 3 | 月 | 赤口 | |
| | 4 | 火 | 友引 | 秋の睡眠健康週間（9/10迄） |
| | 5 | 水 | 先負 | パリ2024パラリンピック競技大会（9/8迄） |
| | 6 | 木 | 仏滅 | 【テニス】全米オープン（アメリカ合衆国、9/8迄） |
| | 7 | 金 | 大安 | |
| | 8 | 土 | 赤口 | 【ゴルフ・米国女子】第48回AIG女子オープン（スコットランド、8/25迄） |
| | 9 | 日 | 先勝 | ＜東京＆大阪＞「サマーソニック 2024」（東京：ZOZOマリンスタジアム・幕張メッセ/大阪：万博記念公園、8/18迄） |

**五節句 二十四節気 雑節**

**新聞休刊日 記念日 各地の祭り**

**ｽﾎﾟｰﾂｲﾍﾞﾝﾄ 文化ｲﾍﾞﾝﾄ ﾆｭｰｽ予定**

**毎月の記念日**

| 毎月の記念日 | |
|---|---|
| 省ｴﾈﾙｷﾞｰの日 | |
| くるみﾊﾟﾝの日 | |
| 生ﾊﾟｽﾀの日（7・8日） | |
| ﾒﾛﾝの日 | |
| たまごの日 | |
| 果物の日 | |
| おみやげ感謝ﾃﾞｰ | |
| ﾊﾟｿｺﾝ検定の日 | |
| 植物油の日 | |
| ｺｯﾍﾟﾊﾟﾝの日 | |
| ｷｬｯｼｭﾚｽの日（毎月0の付く日） | |
| おかあちゃん同盟の日 | |
| VSOP運動の日（毎月第2土曜日） | |
| めんの日 | |
| ﾊﾟﾝの日 | |
| 豆腐の日 | |
| お菓子の日 | |
| 中華の日 | |
| 頭髪の日 | |
| エコの日 | |
| 食育の日 | |
| ﾜｲﾝの日 | |
| 国産なす消費拡大の日 | |
| 減塩の日 | |
| 禁煙の日 | |
| ふみの日 | |
| 削り節の日 | |
| 国産小ねぎ消費拡大の日 | |
| 漬物の日 | |
| 夫婦の日 | |
| ｷｬｯｼｭﾚｽの日（毎月0の付く日） | |
| 地蔵の縁日 | |
| 風呂の日 | |
| 仏壇の日 | |
| ﾆﾜﾄﾘの日 | |
| 肉の日 | |
| みその日 | |
| ｷｬｯｼｭﾚｽの日（毎月0の付く日） | |
| そばの日（毎月最終日） | |
| 菜の日 | |

※本欄の情報は2024年4月現在のものです。ご利用に際しましては主催者発表の最新情報をご確認ください。

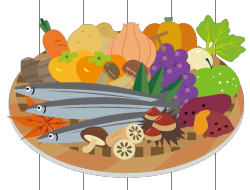

## 重点テーマ

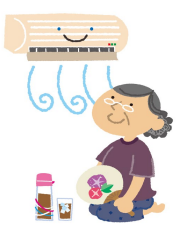

### お盆商戦 ⇒ お盆休みは最大9連休

◆ 13日（火）～ 16日（金）までの4日間が基本的なお盆休みだが
11日（日）は「山の日」の祝日、12日（月）は振替休日にあたるため
前後の土日と合わせれば10日（土）～18日（日）まで最大9連休が期待できる

◆ 期間中の企画立案は顧客の多様なニーズに応えられるよう配慮したい。
ターゲットは「家で過ごす」人から「旅行を計画している」人まで幅広く設定

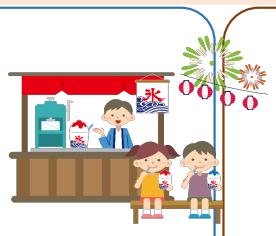

**1.「おうち時間」を楽しむためのプロモーション**

◇おうちキャンプ（テントや寝袋、家庭用プラネタリウムなど、おうちでキャンプ気分を味わえる商品）

◇おうちで楽しめる手作りキット（料理、工作、アートプロジェクト）を通じて家族の絆を深める

◇映画鑑賞やゲーム、オリンピック観戦を家庭で楽しむための商品やアイデアを提供

**2.「最大9連休」を楽しむ 帰省・旅行者向けプロモーション**

◇旅行用品セール　◇帰省客向けに地元の特産品を前面に出したプロモーション　◇夏のアウトドア商品

**3. 物価高騰を意識した「家計にやさしい」プロモーション**

◇ポイントアップキャンペーン: 夏休み期間中に購入すると通常よりも多くのポイントが付くキャンペーン

◇夏休みバジェット商品: 予算に応じた商品展開を意識。低価格だけど高コスパな商品を特集

### 食品売場は“冷蔵庫満タンセール”から“秋の味覚”へ

◆ **お盆明けの食品は価格と利便性にこだわった**
**“冷蔵庫満タンセール”の訴求で顧客の賢い買い物を支援**

… 夏休みの支出増で節約を強く意識する時期。現金値引きのほか、会員限定のポイントバックや各種優待も効果的

◆ **処暑 ― 本年は8月22日（木）― の頃から一気に秋めく。**
**季節の味覚や新商品のいち早い訴求で**
**秋の消費活動を活性化させる効果が期待できる**

… 秋の味覚（サンマ、栗、梨、柿、ぶどう、さつまいも、松茸、新米）

### 防災の日 9月1日（日）⇒災害対策準備フェア

◆ **災害時に役立つ非常食や水の重要性を顧客に啓発。**
**一般に推奨される7日分の非常食と1人1日あたり3Lの水の**
**備蓄に焦点を当て、顧客が非常時に備えられるよう支援**

… 長期保存が可能な水、アルファ米、缶入りパン、
フリーズドライ食品、レトルト食品、缶詰、お菓子 など

食べて疲労解消 夏バテ対策 ⇒ ◇筋肉の疲労回復を助ける**たんぱく質** ◇発汗により不足しやすい**ミネラル** ◇疲労回復に役立つ**ビタミン**

省エネ行動で節電の夏を乗り切る ⇒ ①**旬の食材**を食べて体感温度を下げる ②浴衣やうちわで**おしゃれに涼む** ③**涼しい場所にお出かけ**して快適に過ごす

ASAHI ORIKOMI NAGOYA 株式会社 朝日オリコミ名古屋
Copyright © 2024 ASAHI ORIKOMI NAGOYA Inc. All rights reserved